

管理者画面マニュアル ver1.0 (ライブラリー会員)

▼トップページの下にある「管理者画面ログイン」からお入り下さい。

<https://www.medicalonline.jp/useradmin/>

The screenshot shows the Medical*Online website interface. At the top, there is a navigation bar with links for Home, Documents, Quick Search, Products, and Medical Book Sales. Below this is a search bar and a welcome message. A sidebar on the right displays user information for 'ようこそ株式会社メテオ 様'. The main content area features a list of links, with '管理者画面ログイン' (Admin Page Login) highlighted in a red box. A hand icon points to this link. The footer contains the Medical*Online logo and copyright information.

ユーザ管理画面取扱説明書（ライブラリー会員）

管理画面で出来ること

現在までの利用文献数、利用履歴のダウンロード（過去2年間分）、法人登録情報の変更とID・パスワード認証のご利用の施設は、ユーザの新規登録・変更・削除およびパスワードの変更とをおこなうことができます。

ログイン

① ID・パスワードの入力

トップページのフッタにある「管理者画面ログイン」または以下のURLにアクセスして、弊社より付与しましたID・パスワードを入力してください。

<https://www.medicalonline.jp/useradmin/>

※この弊社より付与したID・パスワードは管理画面専用のID・パスワードとなりますので、弊社サービス「メディカルオンライン」ではご利用になりません。

現在までの利用文献数の確認

① 現在までの利用文献数

パッケージプランでご契約の施設では前日までの利用文献数がログイン直後の画面の上部に表示されています。

※フリーアクセスプランをご契約の施設では利用文献数は表示されません。

利用履歴のダウンロード



ユーザー管理画面からログアウトする

株式会社メテオ様 ユーザー管理画面

2011/08/19 現在、利用文献数 20件

登録情報の変更(法人情報変更)

■ 利用履歴のダウンロード(過去2年間分)

2011 年 1 月分

①

②
ダウンロードする

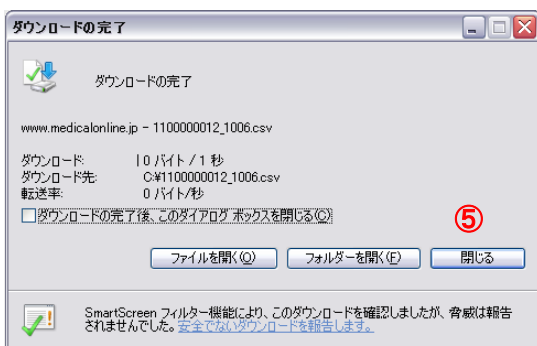
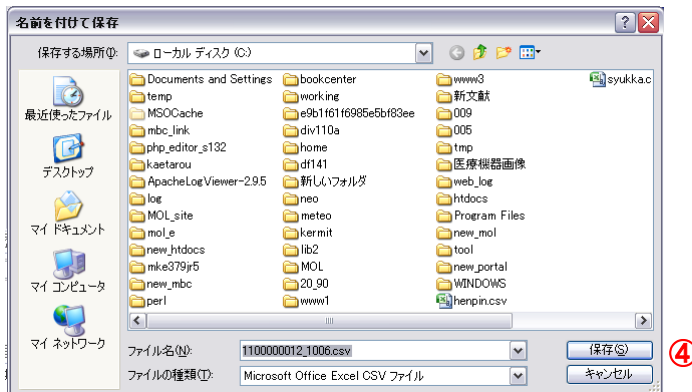
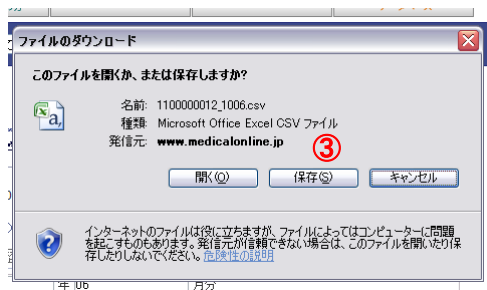

過去2年間の利用履歴のダウンロードができます。

① 西暦・月の選択

「利用履歴のダウンロード(過去2年間分)」の項目の「年」および「月分」にダウンロードしたい年月をプルダウンメニューより選択します。

② 「ダウンロードする」をクリック

③ 「保存」をクリック

ファイルのダウンロード画面が表示しますので、「保存」をクリックします。

④ 名前を付けて保存

保存画面が表示されますので、保存場所の指定とファイル名を入力して「保存」をクリックしてください。ダウンロードが開始されます。

※利用履歴は CSV ファイルとなっていますので、ファイル名を入力する際は、拡張子は必ず csv にしてください。

⑤ 「閉じる」をクリック

ダウンロードが完了しますと完了画面が表示しますので、「閉じる」ボタンをクリックしてください。

⑥ 履歴の確認

ダウンロードした利用履歴の CSV ファイルを確認する場合は、エクセル等で開いて確認してください。

IP 認証時の表示

株式会社メテオ様 ユーザー管理画面

2011/08/19 現在、利用文献数 0件

→ 登録情報の変更(法人情報変更)

■ 利用履歴のダウンロード(過去2年間分)

2011 年 1 月分

ダウンロードする

■ IP認証一覧 ①

認証Network
192.168.20*

■ ID の追加 (現在の ID 数 0、上限 0)

ご利用人数は最大 0名です。

ID	パスワード	コメント	アクセス制限	更新 / 削除
----	-------	------	--------	---------

① IP 認証一覧

現在、設定されています IP アドレスを一覧表示していますので、設定されている IP アドレスを確認することができます。

IP 認証の施設では、ID 認証の登録はできません。

ID・パスワード認証のユーザの新規登録

株式会社メテオ様 ユーザー管理画面

2010/09/30 現在、利用文献数 0件

→ 登録情報の変更(法人情報変更)

■ 利用履歴のダウンロード(過去2年間分)

年 月分

①

ダウンロードする

■ ID の追加 (現在の ID 数 0、上限 100)

ID:	1100000012 - 00	▼
パスワード:	<input type="text"/>	自動設定
コメント:	<input type="text"/>	

追加

ID	パスワード	コメント	アクセス制限	更新 / 削除
----	-------	------	--------	---------

① ID・パスワードの新規登録

左図は、ユーザが登録されていない初期画面となります。

画面には、登録できるユーザ上限と現在の登録数が表示されています。

② ID の選択

ID をプルダウンメニューより選択してください。

③ パスワードの設定

設定したい任意パスワードを入力するか、「自動設定」ボタンでパスワードを自動設定してください。

「自動設定」ボタンを押すと、パスワードが自動生成され、パスワード欄に表示します。

任意で入力したパスワードまたは自動設定したパスワードはこの画面で一度だけ表示しますので、ID とパスワードは必ず、メモしてください。

パスワード設定後は、パスワードを確認することはできません。

パスワードを忘れた場合、パスワードの再設定をお願いします。

※パスワードは6文字以上で設定をお願いします。

④ コメント欄

コメント欄は、自由にご記入ください。

⑤ 「追加」をクリック

「追加」ボタンを押すと次図のような会員一覧が表示します。



株式会社メテオ様 ユーザー管理画面

2010/09/30 現在、利用文献数 0件

登録情報の変更(法人情報変更)

■ 利用履歴のダウンロード(過去2年間分)

年 月分

ダウンロードする

■ ID の追加 (現在の ID 数 1、上限 100)

ID: 1100000012 - 01

パスワード: 自動設定

コメント:

追加

⑤ 会員一覧

ID	パスワード	コメント	アクセス制限	更新 / 削除
1100000012 - 00	自動設定		<input checked="" type="checkbox"/> FAX利用可 <input checked="" type="checkbox"/> 文献DL可	更新 削除

前へ 1 次へ

ID・パスワード認証のユーザの登録変更

株式会社メテオ様 ユーザー管理画面

2011/08/26 現在、利用文献数 20件

登録情報の変更(法人情報変更)

■ 利用履歴のダウンロード(過去2年間分)

2011 年 1 月分

ダウンロードする

■ ID の追加 (現在の ID 数 3、上限 100)

ID: 1100000001 - 03

パスワード: 自動設定

コメント:

追加

■ 会員一覧

ID	パスワード	コメント	アクセス制限	更新 / 削除
1100000001 - 00	自動設定		<input checked="" type="checkbox"/> FAX利用可 <input checked="" type="checkbox"/> 文献DL可	更新 削除
1100000001 - 01	自動設定 ①		<input type="checkbox"/> FAX利用可 ② <input type="checkbox"/> 文献DL可	更新 ③ 削除
1100000001 - 02	自動設定		<input checked="" type="checkbox"/> FAX利用可 <input checked="" type="checkbox"/> 文献DL可	更新 削除

前へ 1 次へ

会員一覧より、ユーザの ID の変更、パスワードの変更およびアクセス制限の設定ができます。

① パスワードの変更

パスワードの変更の場合は、変更する ID のパスワード欄に設定したい任意パスワードを入力するか、「自動設定」ボタンでパスワードを自動設定してください。

「自動設定」ボタンを押すと、パスワードが自動生成され、パスワード欄に表示します。

任意で入力したパスワードまたは自動設定したパスワードはこの画面で一度だけ表示しますので、ID とパスワードは必ず、メモしてください。

パスワード設定後は、パスワードを確認することはできません。

パスワードを忘れた場合、パスワードの変更をお願いします。

※パスワードは半角英数 6 文字以上で設定をお願いします。

② アクセス制限

アクセス制限を変更する場合は、変更する ID のアクセス制限欄のチェックボックスのチェックを外してください。

FAX 利用可: 文献 FAX 送信サービスが利用できます。

文献 DL 可: 文献の全文ダウンロード利用できます。

上記の両方のチェックを外した場合は、文献 FAX および全文ダウンロードはご利用になれません(文献のアブストラクトは閲覧できます)

③ 更新

「更新ボタン」をクリックしてください。

ユーザの削除

法人会員様向け ユーザー管理画面

2010/09/30 現在、利用文献数 0件

登録情報の変更(法人情報変更)

■ 利用履歴のダウンロード(過去2年間分)

年 月分

ダウンロードする

■ ID の追加 (現在の ID 数 2、上限 100)

ID: 1100000012 - 02

パスワード: 自動設定

コメント:

追加

■ 会員一覧

ID	パスワード	コメント	アクセス制限	更新 / 削除
1100000012 - 00	自動設定		<input checked="" type="checkbox"/> FAX利用可 <input checked="" type="checkbox"/> 文献DL可	更新 削除
1100000012 - 01	自動設定		<input checked="" type="checkbox"/> FAX利用可 <input checked="" type="checkbox"/> 文献DL可	更新 削除

前へ 1 次へ

①



法人会員様向け ユーザー管理画面 ユーザー削除確認

1100000012-01 を本当に削除しますか。

戻る 削除

②

ID の付け替え

■ 利用履歴のダウンロード(過去2年間分)

2010年 月分

ダウンロードする

■ ID の追加 (現在の ID 数 3、上限 100)

ID: 1100000001 - 03

パスワード: 自動設定

コメント:

追加

■ 会員一覧

ID	パスワード	コメント	アクセス制限	更新 / 削除
1100000001 - 00	自動設定		<input checked="" type="checkbox"/> FAX利用可 <input checked="" type="checkbox"/> 文献DL可	更新 削除
1100000001 - 01	自動設定		<input type="checkbox"/> FAX利用可 <input type="checkbox"/> 文献DL可	更新 削除
1100000001 - 02	自動設定		<input checked="" type="checkbox"/> FAX利用可 <input checked="" type="checkbox"/> 文献DL可	更新 削除

前へ 1 次へ

パスワードを保持したまま、別の ID に変更することができます。

① ID の選択

登録されている ID が会員一覧に表示されていますので、付け替えする ID のプルダウンメニューから付け替え先の ID を選択します。

② 更新

「更新ボタン」をクリックしてください。会員一覧に付け替え前の ID が削除され、付け替え後の ID が表示します。



■ 会員一覧

ID	パスワード	コメント	アクセス制限	更新 / 削除
1100000001 - 00	自動設定		<input checked="" type="checkbox"/> FAX利用可 <input checked="" type="checkbox"/> 文献DL可	更新 削除
1100000001 - 02	自動設定		<input checked="" type="checkbox"/> FAX利用可 <input checked="" type="checkbox"/> 文献DL可	更新 削除
1100000001 - 05	自動設定		<input type="checkbox"/> FAX利用可 <input type="checkbox"/> 文献DL可	更新 削除

前へ 1 次へ

法人登録情報の変更

ユーザー管理画面からログアウトする

株式会社メテオ様 ユーザー管理画面

2011/08/25 現在、利用文献数 20件

→ 登録情報の変更(法人情報変更) ①

■ 利用履歴のダウンロード(過去2年間分)

2011 年 1 月分

ダウンロードする

■ ID の追加(現在の ID 数 3、上限 100)

ID: 1100000001 - 01

登録情報編集画面

法人名 ※必須項目	株式会社メテオ
フリガナ ※必須項目	カブシキカイシャメテオ
郵便番号 ※必須項目	105 - 8640
法人住所 ※必須項目	東京都 (都道府県)
	墨田区
	<市区郡名>
	亀沢4-5-4
<市区郡以降>	ブルームビル6F
<ビル名>	
請求書送付先 TEL	
請求書送付先 FAX	
通信欄	

戻る 更新

ログアウト

すべて 検索

ユーザー管理画面からログアウトする ①

メテオ様 ユーザー管理画面

2011/06/09 現在、利用文献数 0件

→ 登録情報の変更(法人情報変更)

■ 利用履歴のダウンロード(過去2年間分)

① 登録情報の変更

ログイン後の画面で、「登録情報の変更(法人情報変更)」をクリックします。

② 更新をクリック

登録情報編集画面で登録を修正する項目を修正して、「更新」ボタンをクリックします。

① ログアウト

画面左の「ユーザー管理画面からログアウトする」をクリックするとログアウトができます。

株式会社メテオ

〒101-0041 東京都千代田区神田須田町 2-7 タームスビル 電話 03-5577-5877 FAX 03-5577-5878

URL <http://www.medicalonline.jp> E-Mail info@medicalonline.jp